

SOSIG

Stamps On Stamps Italian Group

**STAMPS ON STAMPS
CATALOG**

2013



ALBANIA

2013. – Centenaire de l'émission du 1^{er} timbre albanais. Offset. Dentelés 13.



3103	120 L	Enveloppe avec oblitération	2 70	1 60
3104	150 L	Enveloppe avec la date du 5 mai 1913 et oblitération	3 30	2 »

Imprimés se tenant.

AUSTRALIA

~~2013~~ Salon international des pièces et billets de banque à Melbourne, 18-20 octobre 2013. Centenaire du 1^{er} timbre australien. T.-P. imprimé sur feuillet de 125x80. Dentelure figurée. Procédé holographique.



176	10 \$	rouge Carte de l'île et kangourou	35 »	35 »
-----	-------	-----------------------------------	------	------

Le logo "ANDA" figure dans la marge du bloc-feuillet.

2013. – Centenaire du 1^{er} timbre australien. Offset. Dentelé 14½x14.

BF n° 168.



Carte de l'île et kangourou.

3797	10 \$		33 »	16 »
------	-------	--	------	------

Emis également en BF

C3797. Livre "Centenaire du 1^{er} timbre australien" de 24.95 \$ contenant 60 pages de textes et illustrations et 1 feuillet gommé composé du timbre n° 3797

Le carnet	83 »
-----------	------

2013. – Centenaire du 1^{er} timbre australien. T.-P. de même date imprimé sur feuillet de 140x90.



168	10 \$	Carte de l'île et kangourou (3797)	33 »	33 »
-----	-------	------------------------------------	------	------

BAHRAIN

2013. – 60^e anniversaire du 1^{er} timbre du Bahrein. Papier avec fragments de fils de soie. Dentelé 14¼. BF n° 25.



Timbre n° 83E de 1953 sur timbre.

877	200 fi		1 60	1 60
-----	--------	--	------	------

Tirage: 30 000.

2013. – 60^e anniversaire du 1^{er} timbre du Bahrain. T.-P. imprimé sur feuillet de 146 X 99.



25 500 fi Timbre n° 83E de 1953 sur timbre
Tirage: 10 000.

BR. ANTARCTIC TER.

2013 Série courante. Effigie d'Elizabeth II et sujets divers. Offset. Filigrane CASCO. Dentelés 14.

Timbres sur timbres du territoire antarctique britannique.



Timbre n° 1 de 1963.

611 1 p 0 20 0 20
612 2 p 0 20 0 20



Timbre n° 2 de 1963.



Timbre n° 3 de 1963.

613 5 p 0 30 0 30
614 10 p 0 50 0 50



Timbre n° 4 de 1963.



Timbre n° 5 de 1963.

615 30 p
616 40 p



Timbre n° 6 de 1963.

1 50 1 50
2 » 2 »



Timbre n° 7 de 1963.

617 50 p
618 65 p



Timbre n° 8 de 1963.

2 50 2 50
3 30 3 30



Timbre n° 9 de 1963.

619 75 p
620 85 p



Timbre n° 10 de 1963.

3 80 3 80
4 30 4 30



Timbre n° 11 de 1963.

621 95 p
622 1 £



Timbre n° 12 de 1963.

4 80 4 80
5 » 5 »



Timbre n° 13 de 1963.

623 1,20 £
624 2 £



Timbre n° 14 de 1963.

6 » 6 »
10 » 10 »



Timbre n° 15 de 1963.

625 3,50 £
626 5 £



Timbre n° 20 de 1969.

17 60 17 60
25 10 25 10

Nos 611 à 626 (16 val.) 87 10 87 10

BRAZIL

2013 BRASILLIANA 2013." Exposition philatélique internationale au Brésil. Offset et chalcographie. Dentelé 12x11½. **BF** n° 159.



Timbre n° 3 de 1843 sur timbre.

3292 2.90 R

5 20 3 70

2013 BRASILLIANA 2013." Exposition philatélique internationale au Brésil. 170^e anniversaire du timbre brésilien. T.-P. imprimés sur feuillet de 136x85.



159 3.15 R Timbre n° 1 de 1843 sur timbre
3.15 R Timbre n° 2 de 1843 sur timbre
3.15 R Timbre n° 3 de 1843 sur timbre

Le feuillet 17 » 17 »

Les logos de l'exposition et de l'anniversaire de la Poste brésilienne figurent dans marge du bloc-feuillet.

2013. – 350^e anniversaire de la Poste brésilienne. Offset. Dentelés 11½. **BF** n° 160.

Sans valeur indiquée (validité permanente)

1^o Porte Carta Comercial.



- | | | | |
|-------------|-----------------------------------------------------------------------------------------------------|-----|------|
| 3254 | (sans val.) Début de l'activité postale régulière au Brésil (bateau) (1663) | 2 » | 1 40 |
| 3255 | (sans val.) Bouviers, premiers livreurs du courrier | 2 » | 1 40 |
| 3256 | (sans val.) 1 ^{re} administration postale à Rio de Janeiro (1798) | 2 » | 1 40 |
| 3257 | (sans val.) Début de la livraison à domicile du courrier (1835) | 2 » | 1 40 |
| 3258 | (sans val.) Timbres n° 1, n° 2 et n° 3 de 1843 sur timbre | 2 » | 1 40 |
| 3259 | (sans val.) Timbres obliques n° 4, n° 5, n° 6, n° 7 et n° 10 de 1844-1846 sur timbre | 2 » | 1 40 |
| 3260 | (sans val.) Timbres n° 3164 et n° 3165 de 2011 sur timbre. Premières boîtes aux lettres (1845) | 2 » | 1 40 |
| 3261 | (sans val.) Installation du télégraphe électrique (1852), portrait du baron de Capanema (1824-1908) | 2 » | 1 40 |
| 3262 | (sans val.) Télégraphe de Bréguet | 2 » | 1 40 |
| 3263 | (sans val.) Installation d'une ligne télégraphique | 2 » | 1 40 |
| 3264 | (sans val.) Central télégraphique | 2 » | 1 40 |
| 3265 | (sans val.) Timbre n° 28 de 1866 sur timbre | 2 » | 1 40 |
| 3266 | (sans val.) Bâtiment de la 1 ^{re} poste à Rio de Janeiro (1878) | 2 » | 1 40 |
| 3267 | (sans val.) Création de la poste pneumatique (1910) | 2 » | 1 40 |
| 3268 | (sans val.) Bâtiment de la poste de São Paulo (1922) | 2 » | 1 40 |
| 3269 | (sans val.) Département des postes et télégraphes (DCT) (1931) | 2 » | 1 40 |

3270	(sans val.)	Tri du courrier (1940)	2	»	1 40
3271	(sans val.)	Création de l'entreprise brésilienne des postes et télégraphes (1969)	2	»	1 40
3272	(sans val.)	Mise en place du tri électronique (1972)	2	»	1 40
3273	(sans val.)	Siège social de la poste à Brasilia (1978)	2	»	1 40
3274	(sans val.)	Participation à des projets sociaux et environnementaux	2	»	1 40
3275	(sans val.)	Tri et différents moyens de distribution (moto, camion, avion et bateau)	2	»	1 40
3276	(sans val.)	La Poste présente dans toutes les villes brésiliennes (2001)	2	»	1 40
3277	(sans val.)	Logos de la poste et de l'anniversaire	2	»	1 40

N^{os} 3254 à 3277 (24 val.) 48 » 33 60

Tirage : 60000 séries.

Imprimés se-tenant en petite feuille avec marges illustrées.

CENTRAL AFRICA

2013. – Exposition philatélique internationale "Thailand 2013". 130^e anniversaire de l'émission du 1^{er} timbre de Thaïlande. Offset. Dentelés.  n° 595.

Timbres de la Thaïlande.



2938 750 F N° 1 de 1883 (Siam) et n° 234 de 1941

2939 750 F N° 878 de 1979 et n° 2503 de 2008

2940 750 F N° 1730 de 1997 et n° 2695 de 2010

2941 750 F N° 1794 de 1998 et n° 2896 de 2011

La série N^{os} 2938 à 2941 (4 val.) 17 » 17 »

Imprimés se-tenant en petite feuille avec marges illustrées (logo de l'exposition dans la marge).

2013. – Faune. Animaux. Timbres sur timbres. T.-P. imprimé sur feuillet de 98x132.



558 2650 F Panda roux (*Ailurus fulgens*) et timbre 15 » 15 »

2013. – Exposition philatélique internationale "Thailand 2013". 130^e anniversaire de l'émission du 1^{er} timbre de Thaïlande. T.-P. imprimé sur feuillet de 104x115 (logo de l'exposition dans la marge).



595 2650 F Timbres sur timbre n° 1,2 et 4

de 1883 (Siam) 15 » 15 »

CHRISTMAS ISL.

2013. – Année lunaire chinoise du Serpent. Animaux du zodiaque chinois. Offset. Autoadhésifs. Avec application de feuilles d'or. Dentelés 12½.

Types des T.-P. de 2011, 2012 et 2013.



751	20 c	Le cheval (banane)	0 40	0 40
752	20 c	Le cochon (épinards)	0 40	0 40
753	25 c	La chèvre (oignon)	0 50	0 50
754	25 c	Le singe (raisin)	0 50	0 50
755	25 c	Le coq (citrouille)	0 50	0 50
756	25 c	Le chien (lait)	0 50	0 50
757	60 c	Lapin stylisé	1 40	1 40
758	60 c	Dragon stylisé	1 40	1 40
759	60 c	Serpent stylisé	1 40	1 40
760	1 \$	Idéogrammes sur une fleur	2 30	2 30

N^{os} 751 à 760 (10 val.) 9 30 9 30

Emis en feuille en forme de fleur de lotus composée de la série n° 751 à 760 + les timbres n° 681, n° 682 et n° 683 de 2010. Timbre n° 760 au centre. Vendue dans une présentation cartonnée.

COCOS ISL.

2013. – Cinquantenaire de la 1^{re} émission de timbre. T.-P. de même date imprimés sur feuillet de 171 X 211.



- 19 5 c Plongeur filmant une tortue (474)
60 c Pirogue à balancier (475)
1.00 \$ Planche à voile (476)
1.20 \$ Noix de coco (477)
2.00 \$ Oiseau (478)

Le feuillet 16 10 16 10

COOK ISL.

2013. – Philatélie. 1^{er} timbre postal "Penny Black". Gaufrage or. Dentelé 13¼.

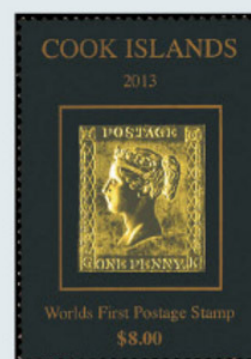

1531 8.00 \$ noir et or

12 80 12 80

COSTA RICA

2013 Philatélie. 150^e anniversaire du 1^{er} timbre du Costa Rica. T.-P. imprimés sur feuillet couleur or de 75x90. Papier gaufré.



30 1000 C bleu Timbre n° 1 de 1862 sur timbre
1000 C rouge Timbre n° 2 de 1862 sur timbre

Le feuillet 15 20 15 20

CZEK REPUBLIC

2013. – La tradition dans la production des timbres tchèques 2013. Taille-douce et héliogravure. Dentelé 11¼x11¼.



Portrait d'Ivan Štrnad (1926-2005), artiste et dessinateur de timbres-poste tchèque.

Emis également en carnet.

665 10 K multicolore 1 20 0 70

C665. Carnet "La tradition dans la production des timbres tchèques 2013" de 80 K contenant une bande horizontale composée de 8 timbres n° 665 et 4 vignettes sans valeur

Le carnet 9 60

FRANCE

2013. – La V^e République au fil du timbre. Taille-douce. Deux bandes de phosphore. Noir. Dentelés 13. (carnets de timbres à composition variable)

Différentes Marianne de la V^e République.



4781	0,63 €	Type Marianne à la nef	1 30	0 63
4782	0,63 €	Type Marianne de Decaris	1 30	0 63
4783	0,63 €	Type Marianne de Cocteau	1 30	0 63
4784	0,63 €	Type Coq de Decaris	1 30	0 63
4785	0,63 €	Type Marianne de Cheffer	1 30	0 63
4786	0,63 €	Type Marianne de Béquet	1 30	0 63
4787	0,63 €	Type Sabine de Gandon	1 30	0 63
4788	0,63 €	Type Liberté de Gandon	1 30	0 63
4789	0,63 €	Type Marianne de Briat	1 30	0 63
4790	0,63 €	Type Marianne de Luquet	1 30	0 63
4791	0,63 €	Type Marianne de Lamouche	1 30	0 63
4792	0,63 €	Type Marianne de Beaujard	1 30	0 63

N^{os} 4781 à 4792 (12 val.) 15 60 7 56

Emis en feuillet et en carnet.

F4781 La feuille 15 20 10 10

Vendu sous blister avec le (BF) n° 133.

2013. – La V^e République au fil du timbre de 1959 à 2013. Taille-douce. Autoadhésifs. Bande de phosphore à droite, sauf n° 914, 915, 916, 917, 918, 919, 920, 921, 922, 923, 924, 925, 926 : deux bandes de phosphore. Dentelés 11. (carnets de timbres à composition variable)

Différentes Marianne de la V^e République.

Types des T.-P. de 2013.

Emis en carnet.

Sans valeur indiquée (validité permanente).



- 913 (Lettre verte 20 g) vert Type Marianne de Ciappa et Kawena. "Lettre Verte" (4774) 1 20 0 60
- 914 0,63 € noir Type Marianne à la nef 1 30 0 63
- 915 0,63 € noir Type Marianne de Decaris 1 30 0 63
- 916 0,63 € noir Type Marianne de Cocteau 1 30 0 63
- 917 0,63 € noir Type Coq de Decaris 1 30 0 63
- 918 0,63 € noir Type Marianne de Cheffer 1 30 0 63
- 919 0,63 € noir Type Marianne de Béquet 1 30 0 63

Sans valeur indiquée (validité permanente).

- 920 (Lettre prioritaire 20 g) rouge Type Marianne de Ciappa et Kawena (4767) 1 30 0 63
- 921 0,63 € noir Type Sabine de Gandon 1 30 0 63
- 922 0,63 € noir Type Liberté de Gandon 1 30 0 63
- 923 0,63 € noir Type Marianne de Briat 1 30 0 63
- 924 0,63 € noir Type Marianne de Luquet 1 30 0 63
- 925 0,63 € noir Type Marianne de Lamouche 1 30 0 63
- 926 0,63 € noir Type Marianne de Beaujard 1 30 0 63

N^{os} 913 à 926 (14 val.) 18 10 8 79

BC913.

La bande carnet, non pliée 17 50

2013. – Salon Philatélique de Printemps de Mâcon. .



63 "Mâcon"

12 » 12 »

GIBRALTAR

2013. – 60^e anniversaire de l'émission de la 1^{re} série courante à l'effigie de S.M. la reine Elizabeth II. Offset. Dentelés 12¼.

Effigie de la reine en médaillon et sujets divers (reprise des visuels des timbres émis en 1953).



Port de commerce et ses quais.

1553	2 p	0 20	0 20
1554	10 p	0 40	0 40



Rocher vu du sud.



Industrie du thon.

1555	16 p	0 60	0 60
1556	20 p	0 70	0 70



Porte de Southport.



Voiliers de sport dans la baie.

1557	22 p	0 80	0 80
1558	30 p	1 10	1 10



Navire quittant le port.



Avion passant le Rocher (aéroport).

1559	42 p	1 50	1 50
1560	44 p	1 50	1 50



Quai au charbon.



Cap Europe.

1561	50 p	1 70	1 70
1562	58 p	2 »	2 »



Détroit de Buena Vista.



Baie Rosia et le détroit.

1563	60 p	2 10	2 10
1564	2 £	7 »	7 »



Palais du gouverneur.



Château maure.

1565	3 £	10 50	10 50
1566	5 £	17 50	17 50



Armoiries de Gibraltar.

N ^{os} 1553 à 1566 (14 val.)	47 60	47 60
---------------------------------------	-------	-------

GREENLAND

2013. – 75^e anniversaire de la Poste groenlandaise. Taille-douce et offset. Dentelé 14x13¼.



624	20 K	Ours polaire (inspiré du timbre n° 7 de 1938)	8 »	8 »
-----	------	-----------------------------------------------	-----	-----

Emis également en petite feuille

F624	Feuille "75 ^e anniversaire de la Poste groenlandaise"	8 »	8 »
------	------------------------------------------------------------------	-----	-----

F624a	Feuille "75 ^e anniversaire de la Poste groenlandaise"	8 »	8 »
-------	------------------------------------------------------------------	-----	-----

GUERNSEY

2013. – Bicentenaire du journal "The Guernsey Press". Offset. Dentelés 12¾.

Détails d'articles.

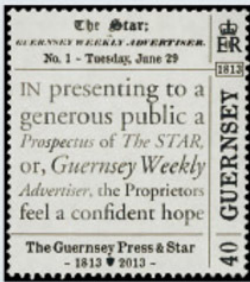

Article du n° 1 (1813).

1439 40 p

1440 53 p



Jubilé de diamant du règne de S.M. la reine Victoria (1897).

1 40 1 40

1 90 1 90



Emission du 1^{er} timbre de l'île sous l'occupation allemande (1940).

1441 55 p

1442 63 p



Jubilé du journal (2013).

1 90 1 90

2 20 2 20



Couronnement de S.M. la reine Elizabeth II (1953).

1443 71 p

1444 79 p



Libération de l'île de l'occupation allemande (1945).

2 50 2 50

2 80 2 80

N^{os} 1439 à 1444 (6 val.)

12 70 12 70

AUSTRALIA

2013. – 70^e anniversaire de la bataille de Stalingrad. Offset. Dentelés. BF n° 860.



4775 950 F Statue de la Mère-Patrie (Volgograd) et lettres provenant du front de la bataille

4776 950 F Statue d'un soldat et scène de la bataille

4777 950 F Statue d'un soldat et scène de la bataille

4778 950 F Statue de la Mère-Patrie (Volgograd) et médaille de la défense de Stalingrad

La série N^{os} 4775 à 4778 (4 val.)

22 » 22 »

Imprimés se tenant en petite feuille avec marges illustrées.

2013. – Exposition philatélique internationale "Thailand 2013".
130^e anniversaire de l'émission du 1^{er} timbre de Thaïlande. Offset.
Dentelés.  n° 917.

Timbres sur timbres.



5060 950 F T.-P. n° 2 de 1883 (Siam) et n° 3 de 1883 (Siam)

Erreur sur timbre : le millésime "1883" indiqué est incorrect. Il s'agit du millésime "1883"

5061 950 F T.-P n° 2627 de 2009 et n° 2945 de 2012

Erreur sur timbre : le millésime "2000" du timbre n° 2627 est incorrect. Il s'agit du millésime "2009"

5062 950 F T.-P n° 1332 de 1990 et n° 1743 de 1997

Erreur sur timbre : le millésime "1993" du timbre n° 1332 est incorrect. Il s'agit du millésime "1990"

5063 950 F T.-P n° 2676 de 2010 et n° 2936 de 2011

La série N^{os} 5060 à 5063 (4 val.)

21 » 21 »

2013. – Exposition philatélique internationale "Thailand 2013". 130^e anniversaire de l'émission du 1^{er} timbre de Thaïlande. T.-P. imprimé sur feuillet de 105x122.



917 3300 F Timbres sur timbres n° 1 de 1883 (Siam) et n° 234 de 1941

18 » 18 »

INDIA

2013 Journée de la philatélie. T.-P. imprimé sur feuillet de 77x77.

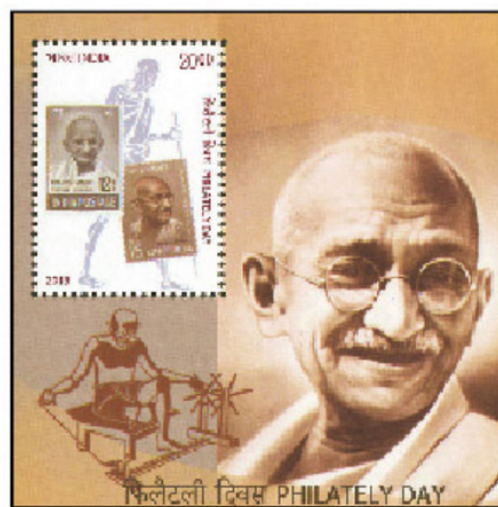

105 20.00 R Timbre n° 5 de 1948 et n° 281 de 1969 sur timbre

5 » 5 »

ITALIA

2013 Journée de la philatélie. Héliogravure, sauf n° 3408 :
offset. Dentelés 13½x13.



3404	0,70 € Philatélie traditionnelle et histoire postale (enveloppe de Rothschild et timbre de 1860)	2 10	0 80
3405	0,70 € 1 ^{re} carte postale émise par le Royaume d'Italie en 1874	2 10	0 80
3406	0,70 € Philatélie thématique (2 timbres émis en 1910 de 15 cents à l'effigie de Garibaldi)	2 10	0 80
3407	0,70 € Aérophilatélie (timbres émis en 1933 Triptyque Balbo" et enveloppe)	2 10	0 80
3408	0,70 € Littérature philatélique (couverture d'un catalogue)	2 10	0 80

Nos 3404 à 3408 (5 val.) 10 50 4 »
Tirages : 2 000 000, 2 000 000, 2 000 000, 2 000 000 et 2 000 000.
Imprimés se tenant.

JORDAN

2013 80^e anniversaire du timbre "Le Kazneh à Pétra". Feuillet non dentelé
de 113 x 69.



128	80 p Timbre n° 168 de 1933 (Transjordanie) sur timbre et carte de la Jordanie	5 »	5 »
-----	-------------------------------------------------------------------------------------	-----	-----

KAZAKHSTAN

2013 20^e anniversaire des services postaux du Kazakhstan. T.-P. imprimé
sur feuillet de 110x99.



54 200 T Logo du jubilé, avion et détails
d'une camionnette et d'un train 4 50 4 50
Tirage: 10 000.

LETTONIA

2013. – 150^e anniversaire du premier timbre émis en Lettonie. Offset.
Dentelés 13¼.



Détail d'une enveloppe timbrée,
postier et château.

843	1,42 € (100 s)	4 10	2 90
-----	----------------	------	------

Tirage: 30 000.

LIBERIA

2013 *Timbres erronés célèbres. Offset. Dentelés.*



5305A 70 S Timbre n°1a de 1855 (Suède) sur timbre

5305B 70 S Timbre n°5a de 1854 (Inde anglaise) sur timbre

5305C 70 S Timbre n°125 de 1962 (Panama-Zone du Canal) sur timbre

5305D 70 S Timbre n°182a de 1920 (Belgique) sur timbre

5305E 70 S Timbre n°3c de 1855 (Australie occidentale) sur timbre

5305F 70 S Timbre n°3a de 1918 (Etats-Unis) sur timbre

5305G 70 S Timbre n° 314a de 1959 (Canada) sur timbre

5305H 70 S Timbre n°237 de 1932 (Philippines) sur timbre

5305J 70 S Timbre n°737 de 1962 (Etats-Unis) sur timbre

La série N°s 5305A à 5305J (9 val.) 26 50 26 50

Imprimés se-tenant en petite feuille avec marges illustrées.

LYBIA

2013 *Journée nationale de la Poste. Dentelé 13¼.*



2584 100 d Carte de la Libye et détail de timbre

3 70 2 20

MALAYSIA

2013. – "THAILAND 2013". Exposition philatélique internationale en Thaïlande. Personnalité. 60^e anniversaire du règne d'Elizabeth II (1926-), reine du Royaume-Uni depuis 1952. T.-P. du [] n° 150 de 2012 imprimés sur feuillet de 141 x 70. Filigrane SPM.



166 2.50 R Timbre n° 66 de 1953 (Malaisie, Selangor) sur timbre (Filigrane SPM)

2.50 R Visite du prince William de Galles et Catherine Middleton, duc et duchesse de Cambridge en Malaisie (Filigrane SPM)

Le feuillet 6 70 6 70

Le logo de l'exposition figure dans la marge du bloc-feuillet.

MAN ISL.

2013. – Personnalité. Jubilé de diamant du couronnement de S.M. la reine Elizabeth II (1926-), reine du Royaume-Uni depuis 1952. T.-P. de même date imprimés sur feuillet de 125 x 85.



125 2 £ Portrait (1822)

2 £ Timbre sur timbre (portrait de la reine) (1823)

Le feuillet 14 » 14 »

MONACO

2013. – 21^e Grande Bourse 2013. Héliogravure. Dentelé 13¼.



Vue aérienne de Monaco, timbres, cartes postales et pièces de monnaie.

2891 0,63 € 1 30 0 63

Tirage: 60 000.

Emis en feuille de 10 timbres avec enluminures

MOZAMBIQUE

2013. – Médecine. Philatélie. Cinquantenaire de la campagne internationale contre le paludisme. Offset. Dentelés.  n° 668.

Timbres de 1962 sur timbres avec le logo de la campagne "Le monde uni contre le paludisme".



5311 16 M N° 94 (Brésil poste aérienne) et n° 120 (Ghana)

5312 16 M N° 190 et 191 (Syrie poste aérienne)

5313 92 M N° 545 et 546 (Tunisie)

5314 92 M N° 462 et 463 (Congo)

La série N°s 5311 à 5314 (4 val.) 20 » 20 »

Imprimés se tenant en petite feuille avec marges illustrées.

2013. – Médecine. Philatélie. Cinquantenaire de la campagne internationale contre le paludisme. T.-P. imprimé sur feuillet de 104 X 146.



668 175 M Timbres sur timbre de 1962
n° 90 et 91 (Ryu-Kyu)

16 » 16 »

NETHERLANDS

2013. – Journée du timbre 2013. Offset. Bande de phosphore en équerre à gauche. Dentelé 14x13¼.



Représentation d'un timbre de 1931 (n° 9 poste aérienne) à l'effigie de Wilhelmine des Pays-Bas (1880-1962), reine des Pays-Bas de 1890 à 1948.

Sans valeur indiquée (validité permanente).

3083 (1) 1 80 1 10

Valeur postale *1* : 0,60 €.

Emis également en carnet de prestige

C3083. Carnet de prestige "Journée du timbre 2013" de (9,95 €) contenant 12 pages de textes et illustrations et 5 feuillets de timbres composés comme suit :

- 1^{er} feuillet : 2 timbres n° 3083
- 2^e feuillet : 2 timbres n° 3083
- 3^e feuillet : 2 timbres n° 3083
- 4^e feuillet : 2 timbres n° 3083
- 5^e feuillet : 2 timbres n° 3083



Le carnet

30 »

NIGER

2013. – *Personnalité. 65^e anniversaire de la mort de Gandhi, Mahatma (1869-1948), dirigeant politique indépendantiste et chef spirituel indien. Offset. Dentelés. [BF] n°155.*

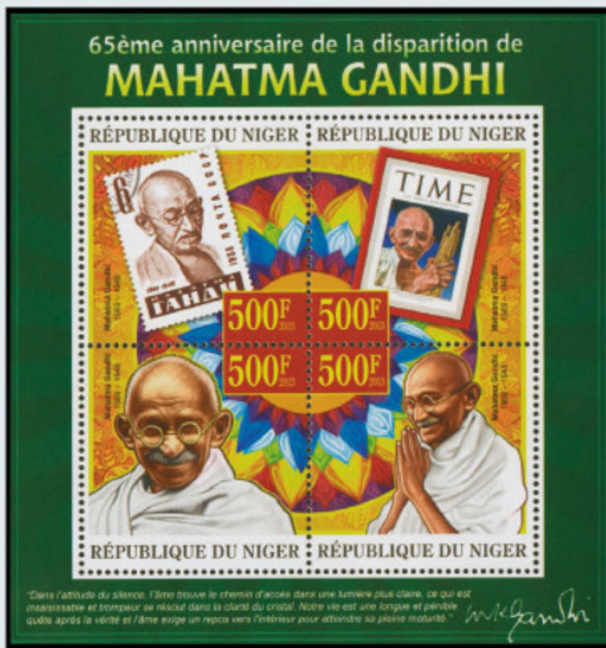

- | | | | | |
|------|-------|----------------------------------------------------------------------|-----|-----|
| 1793 | 500 F | Timbre de l'Union soviétique à l'effigie de Gandhi (n° 3527 de 1969) | 3 » | 3 » |
| 1794 | 500 F | Gandhi à la une de "Time Magazine" (30 juin 1947) | 3 » | 3 » |
| 1795 | 500 F | Portrait | 3 » | 3 » |
| 1796 | 500 F | Portrait | 3 » | 3 » |

La série N^{os} 1793 à 1796 (4 val.) 12 » 12 »

Imprimés se tenant en petite feuille avec marges illustrées.

2013. – *Personnalité. 70^e anniversaire de la naissance de Bobby Fischer (1943-2008), joueur d'échecs américain d'origine islandaise. Offset. Dentelés. [BF] n°170.*

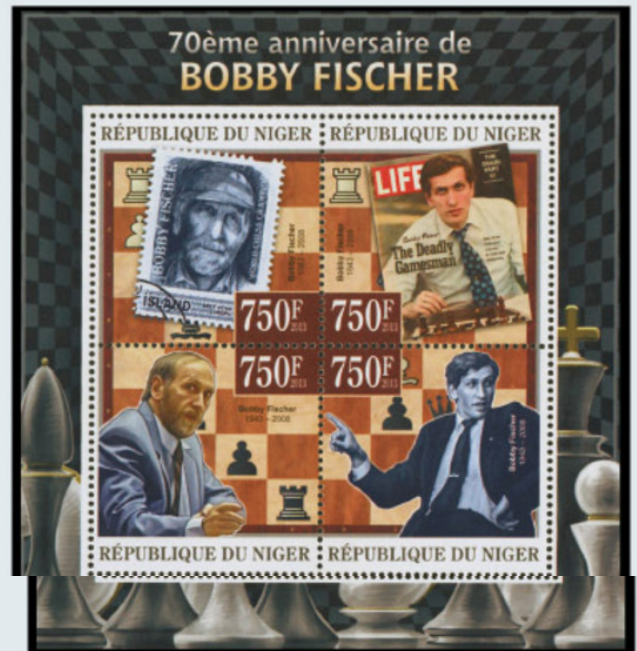

- | | | | | |
|------|-------|------------------------------------------------------------------------------------------------------------------------------------------------------------|-----|-----|
| 1853 | 750 F | Timbre d'Islande de 2011 (émission très limitée éditée par la Fédération islandaise des échecs et vendue localement lors du tournoi d'échecs de Reykjavik) | 4 » | 4 » |
| 1854 | 750 F | Bobby Fischer faisant la une du magazine américain LIFE (1971) | 4 » | 4 » |
| 1855 | 750 F | Portrait | 4 » | 4 » |
| 1856 | 750 F | Portrait | 4 » | 4 » |

La série N^{os} 1853 à 1856 (4 val.) 16 » 16 »

Imprimés se tenant en petite feuille avec marges illustrées.

2013. – *Philatélie. Timbres russes. T.-P. imprimé sur feuillet de 141 X 106.*



- | | | | | |
|-----|--------|----------------------------------|------|------|
| 202 | 2500 F | Timbre sur timbre n° 5881 (1991) | 15 » | 15 » |
|-----|--------|----------------------------------|------|------|

RUSSIA

2013. – Cinquantenaire de la première femme dans l'espace. Offset. Dentelé 11¾.



Timbre de Russie sur timbre (n° 2693 de 1963).

7410 14,25 R

1 10 0 70

SALOMON ISL.

2013. – Philatélie. Faune. Timbres d'Australie de 2011 sur la faune australienne. Offset. Dentelés. [BF] n° 170.

Timbres sur timbres et animaux.



1615 7 S *Phalanger volant (Petaurus breviceps)*, n° 3458

1616 7 S *Kangourou roux (Macropus rufus)*, n° 3456

1617 7 S *Bilby (Macrotis lagotis)*, n° 3454

1618 7 S *Dingo (Canis lupus dingo)*, n° 3455

La série N°s 1615 à 1618 (4 val.)

12 » 12 »

Imprimés en petite feuille avec marges illustrées.

Erreur sur timbre : le nom latin des animaux est inversé pour le Phalanger volant et le Bilby.

2013. – Philatélie. Faune. Timbres d'Australie de 2011 sur la faune australienne.

T.-P. imprimé sur feuillet de 145 x 145.



170 20 \$ Koala (*Phascolarctos cinereus*), n° 3457 8 » 8 »

SINGAPORE

2013 SINGAPORE 2015. Exposition philatélique internationale. Faune marine. T.-P. imprimés sur feuillet de 102x81. Papier gaufré et hologramme.



164A 5 \$ Coquillages
5 \$ Guppy (*Poecilia reticulata*)

Le feuillet 30 » 30 »

Vendu dans une pochette cartonnée

ST. THOMAS & PRINCE

2013 Philatélie. 155^e anniversaire de l'émission du 1^{er} timbre russe. Offset. Dentelés. [BF] n° 642.

Timbres dur timbres.



- 4120 25000 D N° 2 de 1858
4121 25000 D Le timbre figuré est un détail d'une carte postale. Le véritable timbre célébrant le 1^{er} vol dans l'espace est le n° 2401 de 1961
4122 25000 D N° 2, 3, 4 de 1858 et n° 8, 9, 10, et 7A de 1864
4123 25000 D N° 5111 de 1984

La série N°s 4120 à 4123 (4 val.) 15 » 15 »

Imprimés se tenant en petite feuille avec marges illustrées.

2013 Philatélie. 155^e anniversaire de l'émission du 1^{er} timbre russe. T.P.

imprimé sur feuillet de 132x93.



642 96000 D Timbres sur timbre n° 92

(1913), 4404 (1977) et 4629 (1979) 14 » 14 »

2013. – *Personnalité. Jubilé de diamant du couronnement de S.M. la reine Elizabeth II (1926-), reine du Royaume-Uni depuis 1952. Offset. Dentelés.* [BF] n° 613.

Portraits et monogramme royal.



4004 25000 D
4005 25000 D
4006 25000 D
4007 25000 D

La série N°s 4004 à 4007 (4 val.) 15 » 15 »

Imprimés se tenant en petite feuille avec marges illustrées.

THAILAND

2013. – *130^e anniversaire des services postaux de Thaïlande. Offset. Papier avec fragments de fils de soie. Dentelé 13¼.*



Timbre n° 1 de 1883 (Siam) sur timbre.

3094 5 B 0 60 0 30

Tirage: 700 000.

2013. – *Poste centrale de Bangkok. Offset. Papier avec fragments de fils de soie. Papier gaufré. Dentelés 14½x14.* [BF] n° 312.



Garuda.

3095 5 B multicolore 0 60 0 30



Timbre n° 32 de 1900 (Siam) sur timbre.

3096 5 B multicolore 0 60 0 30



Façade de la Poste centrale de Bangkok.

3097 5 B multicolore 0 60 0 30

2013. – *Poste centrale de Bangkok. T.-P. de même date imprimé sur feuillet de 143x109.*



312 5 B Garuda (3095) 2 10 2 10

Vendu 16 B (total facial : 5 B)

TOGO

2013 Faune. Le monde des timbres. Offset. Dentelés. BF n° 743.

Timbres (portant l'emblème du WWF) sur timbres.



- 3509 750 F N° 2154 du Paraguay (1985) et n° 1001 du Libéria (1984)
 3510 750 F N° 279 de Tokelau (2002) et n° 571 de Papouasie et Nouvelle-Guinée (1988)
 3511 750 F N° 124 du Kazakhstan (1997) et n° 738 de Pitcairn (2010)
 3512 750 F N° 6029 de Russie (1993) et n° 3367 du Ghana (2012)

La série N°s 3509 à 3512 (4 val.) 17 » 17 »
 Imprimés se tenant en petite feuille avec marges.

2013 Faune. Le monde des timbres. T.-P. imprimé sur feuillet de 105x122.



- 743 2500 F Timbres sur timbres n° 3452 de Grande-Bretagne (2011) et n° 165 de Palestine (2001)

14 » 14 »

TURKEY

2013 Musée turc du timbre-poste. Offset. Dentelure arrondie. BF n° 82.

Vues internes du musée .



Vues internes du musée .



Vues internes du musée .

- | | | | |
|------|---------|------|------|
| 3671 | 1,10 TL | 1 60 | 0 60 |
| 3672 | 2,20 TL | 3 20 | 1 30 |

2013. – 150^e anniversaire de l'émission du 1^{er} timbre de la Turquie. T.-P. imprimés sur feuillet de 92x131.



- 68 1,10 TL Logo actuel de la poste turque
 1,10 TL Lune décroissante et étoile à cinq branches
 1,10 TL "Tughra" (monogramme calligraphié utilisé sur les 1^{ers} timbres) d'Abdülaziz (1830-1876).
 32^e sultan de l'Empire ottoman
 1,10 TL Logo du jubilé

Le feuillet 6 50 6 50

2013. – 150^e anniversaire de l'émission du 1^{er} timbre de la Turquie. T.-P. imprimé sur feuillet de 89x88.



69 1,50 TL Logo du jubilé et timbres n° 3 (1863) et 3639 (2013) 22 » 22 »

numéroté, émis dans un dépliant retraçant l'histoire de la poste turque avec visuels de timbres.

UAE

2013. – Cinquantenaire du service postal d'Abu Dhabi. Dentelés 14x13½.

Différents plis.



Timbre n° 26 de 1967 sur timbre.

1061 1 D 1 » 0 70



Timbres n° 10 de 1964 et n° 56 de 1970 sur timbre .

1062 150 fi 1 50 1 »



Timbres n° 14 de 1965 et n° 42 de 1968 sur timbre.

1063 3 D 3 » 2 10



Timbres n° 4 de 1964 et n° 39 de 1967 sur timbre.

1064 4 D 4 » 2 80

UGANDA

2013. – Faune. Papillons. Offset. Dentelés. BF n° 419.

Timbres sur timbres.



- 2570 2500 S N° 444 du Vietnam (1983)
- 2571 2500 S N° 699 du Laos (1986)
- 2572 2500 S N° 2395 de Hongrie (1974)
- 2573 2500 S N° 1165 (aérien) du Nicaragua (1986)

La série N° 2570 à 2573 (4 val.) 12 » 12 »

Imprimés se tenant en petite feuille avec marges illustrées.

2013. – Faune préhistorique. Dinosaures. Offset. Dentelés. BF

n° 420.

Timbres sur timbres.



- 2574 2500 S N° 1509 de Tanzanie (1994)
- 2575 2500 S N° 1330 d'Australie (1993)
- 2576 2500 S N° 2229 des îles Marshall (2008)
- 2577 2500 S N° 1250 de Nouvelle-Zélande (1993)

La série N° 2574 à 2577 (4 val.) 12 » 12 »

Imprimés se tenant en petite feuille avec marges illustrées.

Timbres sur timbres.



- 2578 2500 S N° 1820 de Nouvelle-Zélande (2001)
- 2579 2500 S Bénin (2008)
- 2580 2500 S N° 1414 de Tanzanie (1994)
- 2581 2500 S N° 868F du Vietnam (1988)

La série N°s 2578 à 2581 (4 val.) 12 » 12 »

Imprimés se tenant en petite feuille avec marges illustrées.

Timbres sur timbres.



- 2582 2500 S N° 2191 de Cuba (1980)
- 2583 2500 S N° 1659 du Cambodge (1999)
- 2584 2500 S N° 682 des îles Vierges (1991)
- 2585 2500 S N° 472 du Liechtenstein (1970)

La série N°s 2582 à 2585 (4 val.) 12 » 12 »

Imprimés se tenant en petite feuille avec marges illustrées.

2013. – Faune. Rapaces nocturnes. Offset. Dentelés. [BF] n°423.

Timbres sur timbres.



2586 2500 S N° 250 (aérien) de Hongrie (1962)

2587 2500 S N° 1694 de France (1972)

2588 2500 S N° 3462 de Formose (2012)

2589 2500 S N° 136 du Zimbabwe (1987)

La série N°s 2586 à 2589 (4 val.) 12 » 12 »

Imprimés se tenant en petite feuille avec marges illustrées.

2013. – Minéraux. Offset. Dentelés. [BF] n°424.

Timbres sur timbres.



2590 2500 S N° 137 d'Azerbaïdjan (1994)

2591 2500 S N° 1688AH du Togo (1999)

2592 2500 S N° 1585 du Cambodge (1998)

2593 2500 S N° 361 des T.A.A.F. (2003)

La série N°s 2590 à 2593 (4 val.) 12 » 12 »

Imprimés se tenant en petite feuille avec marges illustrées.

2013. – Faune domestique. Chats. Offset. Dentelés. [BF] n°425.

Timbres sur timbres.



- 2594 2500 S N° 235 d'Azerbaïdjan (1995)
- 2595 2500 S N° 199 de la République Tchèque (1999)
- 2596 2500 S N° 2592 de Chine (1983)
- 2597 2500 S N° 3897 de France (2006)

La série N°s 2594 à 2597 (4 val.) 12 » 12 »

Imprimés se tenant en petite feuille avec marges illustrées.

2013. – Faune sauvage. Offset. Dentelés. [BF] n°426.

Timbres (portant l'emblème du WWF) sur timbres.



- 2598 2500 S N° 330 de l'Empire Centrafricain (1978)
- 2599 2500 S N° 931 d'Algérie (1988)
- 2600 2500 S N° 137 d'Aruba (1994)
- 2601 2500 S N° 1177 d'Indonésie (1989)

La série N°s 2598 à 2601 (4 val.) 12 » 12 »
Imprimés se tenant en petite feuille avec marges illustrées.

2013. – Faune. Papillons. T.-P. imprimé sur feuillet de 110 X 78.



419 7500 S N° 635 de Kampuchéa (1986) 8 » 8 »

2013. – Faune préhistorique. Dinosaures. T.-P. imprimé sur feuillet de 110x78.



420 7500 S N° 504 du Mali (1984) 8 » 8 »

2013. – Faune. Tortues. T.-P. imprimé sur feuillet de 110x78.



421 7500 S N° 868E du Vietnam (1988) 8 » 8 »

2013. – Flore. Fleurs. Orchidées. T.-P. imprimé sur feuillet de 110x78.



422 7500 S N° 49 de la Guinée Equatoriale (1974) 8 » 8 »

2013. – Faune. Rapaces nocturnes. T.-P. imprimé sur feuillet de 110x78.



423 7500 S N° 2393 de Cuba (1982) 8 » 8 »

2013. – Minéraux. T.-P. imprimé sur feuillet de 110x78.



424 7500 S N° 2579 de la Corée du Nord (1995) 8 » 8 »

2013. – Faune domestique. Chats. T.-P. imprimé sur feuillet de 110x78.



425 7500 S N° 1332 de Pologne (1964) 8 » 8 »

2013. – Faune sauvage. T.-P. imprimé sur feuillet de 110x78.



426 7500 S N° 1229 du Vietnam (1991)

8 » 8 »

U.S.

2013 Transport. Avion. Taille-douce et offset (SSP).
Autoadhésif. Dentelé 11.



Type du T.-P. de n° 1 de 1918.

144 2 \$ Avion Curtiss Jenny" en vol 5 » 1 »

Emis en feuille de 6 timbres