

**SOSIG**

**Stamps On Stamps Italian Group**

**STAMPS ON STAMPS  
CATALOG**

**2008**

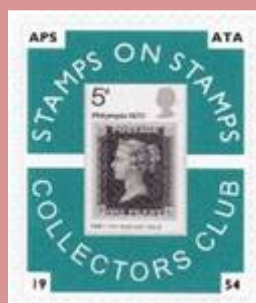

## ALBANIA

2008. - 95<sup>e</sup> anniversaire du premier timbre de la Poste albanaise. Offset. Dentelé 13¼ x 13.



2941 40 L Cachet du Ministère des PTT avec armoiries 1 10 0 65

## BAHAMAS

2008. - 160<sup>e</sup> anniversaire des timbres émis par William Bennet Perot, maître de poste d'Hamilton. Timbre n° 1 sur timbre. Multicolore. Filigrane A d'Antigua. Dentelés 13¾.



951	35 c	1 »	1 »
952	70 c	1 80	1 80
953	85 c	2 20	2 20
954	1.25 \$	3 50	3 50
N° 951 à 954 (4 val.)		8 50	8 50

## BELGIUM

2008. - Centenaire de l'annexion de l'Etat indépendant du Congo à l'Etat belge « Congo belge ». Taille-douce et héliogravure. Dentelé 11½.



3829 (1) Timbre " Mols et van Engelen " n° 36 (la chasse à l'éléphant) de 1908 (Colonie belge) sur timbre 1 10 0 50

## BULGARIA

2008. - Europa. L'écriture d'une lettre. Offset. Multicolore. Dentelés 13.



4173 0,55 L Facteur stylisé, pli ancien sur fond vert 1 45 0 85  
 4174 1,00 L Oiseau stylisé, pli ancien sur fond bleu 2 65 1 60  
 Tirage : 50 000 paires.

2008. - Europa. L'écriture d'une lettre. Offset.  
Multicolore. Dentelés 13.

Types des T.-P. de même date.

Emis en carnet.



- |      |   |      |     |
|------|---|------|-----|
| 4175 | 0,55 L Facteur stylisé,<br>pli ancien sur fond<br>violet (4173) | 1 50 | 1 » |
| 4176 | 1,00 L Oiseau stylisé,<br>pli ancien sur fond<br>jaune (4174)   | 3 »  | 2 » |

Tirage : 22 500 paires.

Carnet "Europa. L'écriture d'une lettre" contenant 1 bande horizontale composée de 4 timbres n° 4175 se tenant tête-bêche et de 4 timbres n° 4176 se tenant tête-bêche

C4175 Le carnet 22 »

Tirage : 10 000.

## CHINA

2008. - "Olympex 2008". Exposition philatellique olympique à Pékin. Héliogravure  
Multicolore. Dentelés 13½ x 13. [BF] n° 150



- |      |   |      |      |
|------|---|------|------|
| 4569 | 1.20 Y Timbre n° 111 de<br>1896 de Grèce (1 <sup>er</sup> jeux<br>olympiques modernes - La<br>victoire (de Peonias) sur<br>timbre 2008-19 (2-1)J  | 0 75 | 0 35 |
| 4570 | 1.20 Y Timbre n° 453 de<br>1928 du Portugal (surtaxe<br>obligatoire au profit de<br>l'équipe portugaise des<br>IX <sup>e</sup> jeux olympiques à<br>Amsterdam (course de<br>haies, galion) sur timbre<br>2008-19 (2-2)J | 0 75 | 0 35 |

Emis chacun en feuilles de 16 timbres.

2008. - "Olympex 2008". Exposition philatellique olympique à Pékin. T.-P. imprimé sur feuillet de 140 X 95.

- |     |   |     |     |
|-----|---|-----|-----|
| 150 | 6 Y Timbre n° 111 de 1896<br>de Grèce (1 <sup>er</sup> jeux<br>olympiques modernes - La<br>victoire (de Peonias) sur<br>timbre, médaille et mascottes<br>des jeux olympiques de 2004<br>à Athènes | 4 » | 4 » |
|-----|---|-----|-----|

## CURACAO

2008. – La collection des timbres-poste. Offset. Multicolore. Dentelés 12¾ x 13½.



1744	75 c Timbre de poste aérienne n° 13 (Mercure) de Curaçao sur timbre	1 25	1 25
1745	100 c Timbre de Curaçao avec l'effigie de la reine Wilhelmine sur timbre	1 65	1 65
1746	125 c Timbre de poste aérienne Croix-Rouge n° 23 de Curaçao avec effigie de la reine Wilhelmine sur timbre	2 10	2 10
1747	250 c Timbres des Pays-Bas à 7 c sur timbre	4 20	4 20
1748	375 c Timbres des Pays-Bas sur timbre	6 30	6 30
1749	500 c Timbre n° 172 (reine Wilhelmine) de 1946 de Curaçao sur timbre	8 40	8 40
<b>N° 1744 à 1749 (6 val. )</b>		<b>23 90</b>	<b>23 90</b>

Imprimés se tenant.

## CZEK REPUBLIC

2008. - La tradition dans la production des timbres tchèques. Taille-douce et héliogravure. Dentelé 11¼ x 12.



Emis également en carnet.

488	10 K Timbre n° 875 (locomotive à vapeur la Zbraslav de 1846) de 1956 sur timbre (dessin de Frantisek Hudecek (1909-1990) et gravure de Bohdan Roule (1921-1960)	1 20	0 70
Carnet "La tradition dans la production des timbres tchèques" de 80 K contenant une bande verticale composée de 8 timbres n° 488 et 4 vignettes sans valeur (locomotive de 1841)			
C488	Le carnet	9 60	

## ECUADOR

2008. - 1<sup>er</sup> octobre, journée mondiale du cacao. Le cacao équatorien. Offset. Multicolore. Filigrane B. Dentelés 13¼ x 13.

Image du timbre n° 287 de 1930 (cabosse) répartie sur les quatre valeurs.



2099	0.56 USD Cacaoyer (Theobroma cacao)	2 »	1 35
2100	0.56 USD Fleurs de cacaoyer	2 »	1 35
2101	0.56 USD Séchage du cacao	2 »	1 35
2102	0.56 USD Cabosses, cacao et barres de chocolat	2 »	1 35
<b>N° 2099 à 2102 (4 val. )</b>		<b>8 »</b>	<b>5 40</b>
Imprimés se tenant en 田.			

2008. - Centenaire de la ligne de chemin de fer Guayaquil-Quito. Offset. Filigrane B. Dentelé 12.



2096	0.56 USD Locomotive à vapeur et timbre n° 155 (locomotive à vapeur) de 1908 sur timbre	2 »	1 35
------	---	-----	------

2008. - Centenaire de la ligne de chemin de fer Guayaquil-Quito. Feuillet non dentelé de 100 x 70.

2097	5.00 USD Locomotive à vapeur et timbre n° 155 (locomotive à vapeur) de 1908 sur timbre, locomotive, portraits de Gabriel Garcia Moreno et d'Eloy Alfaro, hommes d'Etat	17 50	17 50
------	---	-------	-------

## FRANCE

2008. - *Les visages de la V<sup>e</sup> République.*  
Héliogravure. Autoadhésifs. Dent. : précoupé  
vertical en lignes ondulées.

Emis en carnet.



- |      |                                      |      |      |
|------|--------------------------------------|------|------|
| 4287 | 0,55 € vert-gris et rouge            |      |      |
|      | <i>Marianne à la nef</i>             | 1 10 | 0 55 |
| 4288 | 0,55 € gris clair et<br>carmin foncé |      |      |
|      | <i>Marianne de<br/>Decaris</i>       | 1 10 | 0 55 |
| 4289 | 0,55 € bleu et rouge                 |      |      |
|      | <i>Marianne de Cocteau</i>           | 1 10 | 0 55 |
| 4290 | 0,55 € outremer, carmin<br>et brun   |      |      |
|      | <i>Coq de Decaris</i>                | 1 10 | 0 55 |



- |      |                                 |      |      |
|------|---------------------------------|------|------|
| 4291 | 0,55 € rouge carminé            |      |      |
|      | <i>Marianne de Cheffer</i>      | 1 10 | 0 55 |
| 4292 | 0,55 € carmin-rose              |      |      |
|      | <i>Marianne de Béquet</i>       | 1 10 | 0 55 |
| 4293 | 0,55 € rouge                    |      |      |
|      | <i>Sabine de<br/>Gandon</i>     | 1 10 | 0 55 |
| 4294 | 0,55 € rouge                    |      |      |
|      | <i>La Liberté<br/>de Gandon</i> | 1 10 | 0 55 |



- |      |   |      |      |
|------|---|------|------|
| 4295 | 0,55 € rouge  |      |      |
|      | <i>La Marianne<br/>du Bicentenaire, de Louis<br/>Briat</i>      | 1 10 | 0 55 |
| 4296 | 0,55 € rouge  |      |      |
|      | <i>La Marianne<br/>du 14 Juillet, d'Eve<br/>Luquet</i>          | 1 10 | 0 55 |
| 4297 | 0,55 € rouge  |      |      |
|      | <i>Marianne et<br/>l'environnement, de<br/>Thierry Lamouche</i> | 1 10 | 0 55 |
| 4298 | 0,55 € rouge  |      |      |
|      | <i>Marianne<br/>et l'Europe, d'Yves<br/>Beaujard</i>            | 1 10 | 0 55 |

N<sup>os</sup> 4287 à 4298 (12 val.) 13 20 6 60

2008. - 60<sup>e</sup> anniversaire du premier vol Etat d'Israël-France. Héliogravure. Multicolore. Dentelés 13¼ x 13.

Emission conjointe avec Israël (n° 1936 et 1937).



4299 0,55 € Pli d'époque, avion en vol, vue aérienne de Tel-Aviv 1 10 0 55



4300 0,85 € Pli d'époque, avion en vol, vue aérienne de Paris avec la tour Eiffel 1 70 0 85

Tirage : 2 300 000 paires.

## GEORGIA

2008. - Europa. L'écriture d'une lettre. Offset. Multicolore. Dentelés 13¼ x 14.



443 0,9 L Timbre n° 409 sur timbre, plis, silhouette d'un pigeon voyageur 5 » 2 90  
444 1,0 L Timbre n° 410 sur timbre, lunettes, stylo posés sur une lettre 5 10 3 10

2008. - Europa. L'écriture d'une lettre. Dentelés 13¼ x 13½ sur 3 côtés.

Types des T. -P. de même date.

Emis en carnet.



443a 0,9 L multicolore 5 » 2 90  
444a 1,0 L multicolore 5 10 3 10

Carnet "Europa. L'écriture d'une lettre" de 7,60 L contenant une bande horizontale composée de 4 paires n° 443a+444a

C443a Le carnet 40 »

## GREAT BRITAIN

2008. - Cinquantenaire des timbres-poste régionaux. Images des timbres de 1958 à l'effigie de la reine Elizabeth II sur timbre. Héliogravure (D). Deux bandes de phosphore bleuté au fluor. Dentelés 15 x 1 avec échancrures de sécurité au bas des dentelures verticales. [BF] n° 58.

Emis uniquement en feuillet.



3052	(1 <sup>re</sup> ) violet s. beige Image du timbre n° 315 de 3 p (Pays de Galles) avec dragon	1 45	1 45
3053	(1 <sup>re</sup> ) violet s. beige Image du timbre n° 318 de 3 p (Ecosse) avec croix de Saint-André et chardon	1 45	1 45
3054	(1 <sup>re</sup> ) vert s. beige Image du timbre n° 317 de 1/3 (Pays de Galles) avec dragon et poireau	1 45	1 45
3055	(1 <sup>re</sup> ) vert s. beige Image du timbre n° 320 de 1/3 (Ecosse) avec licornes portant bannières	1 45	1 45
3056	(1 <sup>re</sup> ) violet s. beige Image du timbre n° 321 de 3 p (Irlande du Nord) avec fleur de lin et main rouge de l'Ulster	1 45	1 45
3057	(1 <sup>re</sup> ) lilas-rose s. beige Image du timbre n° 316 de 6 p (Pays de Galles) avec dragon	1 45	1 45
3058	(1 <sup>re</sup> ) lilas-rose s. beige Image du timbre n° 319 de 6 p (Ecosse) avec chardons	1 45	1 45
3059	(1 <sup>re</sup> ) lilas-rose s. beige Image du timbre n° 322 de 6 p (Irlande du Nord) avec fleur de lin et main rouge de l'Ulster	1 45	1 45
3060	(1 <sup>re</sup> ) vert s. beige Image du timbre n° 323 de 1/3 (Irlande du Nord) avec fleur de lin, main rouge de l'Ulster et barrière à cinq barres horizontales	1 45	1 45

**N° 3052 à 3060 (9 val.) 13 05 13 05**

Carnet de prestige \* Les séries courantes régionales : armoiries et symboles \* de 9,72 £ contenant 4 pages de textes et illustrations et 4 feuillets de timbres composés comme suit :

- 1<sup>er</sup> feuillet : bloc de 9 avec la série n° 3052 à 3060 (fond blanc au lieu de beige)

- 2<sup>e</sup> feuillet : Ecosse : bloc de 6 avec 1 n° 3053, 1 n° 2491 (lion rampant de 2003), 1 n° 2491, 1 n° 3055, 1 n° 3058 et 1 n° 2491

- 3<sup>e</sup> feuillet : Irlande du Nord : bloc de 6 avec 1 n° 3056, 1 n° 2495 (patchwork de champs de 2003), 1 n° 2495, 1 n° 3060, 1 n° 3059 et 1 n° 2495

- 4<sup>e</sup> feuillet : Pays de Galles : bloc de 6 avec 1 n° 3052, 1 n° 2499 (dragon de 2003), 1 n° 2499, 1 n° 3054, 1 n° 3057 et 1 n° 2499

2008. - Cinquantenaire des timbres-poste régionaux. T.-P. de même date imprimés sur feuillet de 124 x 70 avec une vignette sans valeur (logo du jubilé).

- 58 1<sup>re</sup> violet s. beige Image du timbre n° 315 de 3 p (Pays de Galles) avec dragon (3052)  
1<sup>re</sup> violet s. beige Image du timbre n° 318 de 3 p (Ecosse) avec croix de Saint-André et chardon (3053)  
1<sup>re</sup> vert s. beige Image du timbre n° 317 de 1/3 (Pays de Galles) avec dragon et poireau (3054)  
1<sup>re</sup> vert s. beige Image du timbre n° 320 de 1/3 (Ecosse) avec licornes portant bannières (3055)  
1<sup>re</sup> violet s. beige Image du timbre n° 321 de 3 p (Irlande du Nord) avec fleur de lin et main rouge de l'Ulster (3056)  
1<sup>re</sup> lilas-rose s. beige Image du timbre n° 316 de 6 p (Pays de Galles) avec dragon (3057)  
1<sup>re</sup> lilas-rose s. beige Image du timbre n° 319 de 6 p (Ecosse) avec chardons (3058)  
1<sup>re</sup> lilas-rose s. beige Image du timbre n° 322 de 6 p (Irlande du Nord) avec fleur de lin et main rouge de l'Ulster (3059)  
1<sup>re</sup> vert s. beige Image du timbre n° 323 de 1/3 (Irlande du Nord) avec fleur de lin, main rouge de l'Ulster et barrière à cinq barres horizontales (3060)

**Le feuillet 13 » 13 »**



## GRENADA

2008. - Jeux olympiques d'été à Pékin (Chine) en 2008. Offset. Multicolore. Dentelés.



- |      |   |      |      |
|------|---|------|------|
| 5053 | 3 \$ Affiche des jeux de 1896 à Athènes (combattant sur vase antique) | 3 25 | 3 25 |
| 5054 | 3 \$ Affiche des jeux de 1896   | 3 25 | 3 25 |
| 5055 | 3 \$ Timbre d'Allemagne n° 571 (aviron) de 1936 sur timbre            | 3 25 | 3 25 |
| 5056 | 3 \$ Affiche des jeux de 1936 (quadriges de la Porte de Brandebourg)  | 3 25 | 3 25 |

N<sup>os</sup> 5053 à 5056 (4 val.) 13 » 13 »

Imprimés se tenant en petite feuille avec marges illustrées.

## GUINEA

2008. - Le premier timbre français. Type Cérès. Gaufrage or. Dentelé 13¼ x 13.



Timbre n° 3 en gaufrage or sur timbre.

- |      |                     |    |        |
|------|---------------------|----|--------|
| 3386 | 30000 F multicolore |    |        |
|      | et or               | 10 | » 10 » |

## INDONESIA

2008. – « Jakarta 2008 ». Exposition philatélique internationale à Djakarta. T.-P. imprimé sur feuillet de 100 x 75.



- 237 5000 R Détails du timbre n° 1 (effigie de Guillaume III) de 1864 de l'Inde néerlandaise sur timbre, et d'un cor de poste 1 80 1 80

Le logo de l'exposition figure hors timbre.

Tirage : 100 000.

## ISRAEL

2008. – 60<sup>e</sup> anniversaire du premier vol Etat d'Israël-France. Offset. Une bande de phosphore à droite. Multicolore. Dentelés 14. Emission conjointe avec la France (n° 4299 et 4300).



- 1936 1.60 S Pli d'époque, avion en vol, vue aérienne de Tel-Aviv 0 85 0 60
- 1937 3.80 S Pli d'époque, avion en vol, vue aérienne de Paris avec la tour Eiffel 2 10 1 45

## KOREA NORTH

2008. - "Efiro". Exposition philatélique internationale à Bucarest (Roumanie). Offset. Dentelé 12¼ x 11¼.



- 3726 85 W Timbre n° 2  
(rose de Sharon) de Corée  
du Nord (Occupation  
soviétique) de 1946 et  
timbre n° 1  
("Tête d'aurochs")  
de Roumanie (Moldavie)  
de 1858, fleurs 1 90 1 »

Tirage : 50 000.

## KOREA SOUTH

2008. – Semaine de la philatélie. Héliogravure. Multicolore. Dentelés 13 x 13¼. BF n° 609.



- 2446 250 W Timbre de Corée  
n° 34 de 1902 (40<sup>e</sup> anniversaire  
du couronnement de  
l'empereur Kojong) sur  
timbre 1 10 0 70
- 2447 250 W Timbre de Corée  
du Sud n° 82A de 1951  
(timbre de série courante  
Observatoire de Kyong-ju  
surchargé avec nouvelle  
valeur) sur timbre 1 10 0 70

Tirage : 1 000 000 paires.

Imprimés se tenant tête-bêche.

2008. – Semaine de la philatélie. T.-P. de même date imprimés sur feuillet de 140 x 70.



- 609 250 W Timbre de Corée n° 34 de 1902  
(40<sup>e</sup> anniversaire du couronnement de  
l'empereur Kojong) sur timbre (2446)  
250 W Timbre de Corée du Sud n° 82A de  
1951 (timbre de série courante Observatoire  
de Kyong-ju surchargé avec nouvelle valeur)  
sur timbre (2447)  
Le feuillet 2 20 2 20

Tirage : 320 000.

## MARSHALL ISL.

2008. - 90<sup>e</sup> anniversaire du premier timbre de Poste aérienne des Etats-Unis. T.-P. imprimé sur feuillet de 110 x 87.



62 1 \$ Timbre n° 1 de 1918 à 6 c  
(avion Curtiss "Jenny" en vol) sur timbre 2 » 2 »

## NETHERLANDS

2008. - Timbre personnalisé avec le 80<sup>e</sup> anniversaire de NVPH (Association néerlandaise des négociants en timbres-poste). Offset. Bande de phosphore en équerre. Dentelé 13½ x 14.



2488 44 c 80 ans sur cœur et timbres 1 » 0 50  
Tirage : 5 000 000.

## NEW CALEDONIA

2008. - Cinquantenaire de l'Office des Postes et Télécommunications de Nouvelle-Calédonie. Offset. Multicolore. Dentelés 13 x 13¼.



- 1045 75 F Le courrier  
(timbre de poste aérienne n° 146 de 1973 (malle-poste) sur timbre, centre de tri, boîte aux lettres) 1 25 1 25
- 1046 75 F Le financier  
(timbre n° 296 (chèques postaux) de 1960 sur timbre, sites web sur écran d'ordinateur) 1 25 1 25
- 1047 75 F Les télécommunications (timbre n° 298 (bâtiment, combiné) sur timbre, antennes, câble sous-marin) 1 25 1 25

Tirage : 70 000 séries.

## PERU

2008. - 150<sup>e</sup> anniversaire des premiers timbres-poste péruviens. Timbres émis le 30 mars 1858. Multicolore. Dentelés 14 x 13 $\frac{1}{2}$ .



- |      |   |      |      |
|------|---|------|------|
| 1718 | 5.50 S Timbre n° 3<br>(armoiries) de 1 dinero,<br>bleu      | 5 15 | 3 00 |
| 1719 | 5.50 S Timbre n° 3A<br>(armoiries) de 1 peseta,<br>rouge    | 5 15 | 3 00 |
| 1720 | 5.50 S Timbre n° 3B<br>(armoiries) de 50<br>centimos, jaune | 5 15 | 3 00 |

## POLAND

2008. - Europa. L'écriture d'une lettre. Offset. Dentelé 11 $\frac{1}{2}$ .



- |      |   |      |      |
|------|---|------|------|
| 4096 | 3 Z Pli posé sur une<br>table entre un couteau et<br>une fourchette | 2 70 | 1 60 |
|------|---|------|------|
- Tirage : 500 000.

## XXXXXX

2008. - Cinquantenaire de la première émission de timbres-poste de Polynésie française. Taille-douce. Multicolore. Dentelés 13.



- |     |  |      |      |
|-----|--|------|------|
| 858 | (65 F) rouge Timbre n° 4<br>(joueuse de guitare) sur<br>timbre           | 1 10 | 0 55 |
| 859 | 100 F Timbre n° 1 de<br>poste aérienne (graveur<br>sur nacre) sur timbre | 1 80 | 0 90 |
| 860 | 140 F Timbre-taxe n° 2<br>(masque) sur timbre                            | 2 35 | 1 20 |

Tirage : 100 000 séries.

2008. - Cinquantenaire de la première émission de timbres-poste de Polynésie française. T.-P. de même date imprimés sur feuillet de 150 x 110.



- |    |   |      |      |
|----|---|------|------|
| 34 | 65 F rouge Timbre n° 4<br>(joueuse de guitare) sur timbre (858)<br>100 F Timbre n° 1 de poste aérienne<br>(graveur sur nacre) sur timbre (859)<br>140 F Timbre-taxe n° 2 (masque)<br>sur timbre (860) | 5 25 | 5 25 |
|----|---|------|------|

Le feuillet

5 25 5 25

Tirage : 25 000.

XXXXXX

2008. - "Efiro 2008". Exposition philatélique internationale à Bucarest (III). Tête d'aurochs, logo de l'exposition. Offset. Multicolore. Dentelés 13¼ x 13½. **BF** n° 348.

**BF** n° 349.



- |      |   |      |      |
|------|---|------|------|
| 5303 | 50 b Timbre n° 5 (tête d'aurochs) de novembre 1858 sur timbre   | 0 45 | 0 25 |
| 5304 | 1.00 L Timbre n° 9 (armoiries (aigle), tête d'aurochs et cor de poste) de juin 1862 sur timbre                    | 0 90 | 0 60 |
| 5305 | 2.40 L Timbre n° 11 (effigie du prince Alexandre-Jean I <sup>er</sup> Couza) de janvier 1865 sur timbre           | 2 20 | 1 30 |
| 5306 | 3.10 L Timbre n° 83 (effigie du roi Charles I <sup>er</sup> , 25 ans de règne) de mai 1891 sur timbre             | 2 80 | 1 75 |
| 5307 | 4.50 L Timbre n° 137 (malle-poste, nouvel Hôtel des Postes à Bucarest) de mai 1903 sur timbre                     | 4 15 | 2 60 |
| 5308 | 6.00 L Timbre n° 438 (500 <sup>e</sup> anniversaire de la mort du prince Alexandre le Bon) de mai 1932 sur timbre | 5 50 | 3 50 |

**N° 5303 à 5308 (6 val.) 16 » 10 »**

Tirages : 82 800, 82 800, 82 800, 82 800, 46 800 et 58 800.

Emis chacun en petites feuilles composées de 3 timbres imprimés tête-bêche dans la feuille et de 4 vignettes sans valeur (tête d'aurochs).

2008. - "Efiro 2008". Exposition philatélique internationale à Bucarest (III). T.-P. de même date imprimés sur feuillet de 193 x 163.

- |     |  |
|-----|--|
| 348 | 50 b Timbre n° 5 (tête d'aurochs) de novembre 1858 sur timbre (5303)   |
|     | 1.00 L Timbre n° 9 (armoiries (aigle), tête d'aurochs et cor de poste) de juin 1862 sur timbre (5304)                    |
|     | 2.40 L Timbre n° 11 (effigie du prince Alexandre-Jean I <sup>er</sup> Couza) de janvier 1865 sur timbre (5305)           |
|     | 3.10 L Timbre n° 83 (effigie du roi Charles I <sup>er</sup> , 25 ans de règne) de mai 1891 sur timbre (5306)             |
|     | 4.50 L Timbre n° 137 (malle-poste, nouvel Hôtel des Postes à Bucarest) de mai 1903 sur timbre (5307)                     |
|     | 6.00 L Timbre n° 438 (500 <sup>e</sup> anniversaire de la mort du prince Alexandre le Bon) de mai 1932 sur timbre (5308) |

**Le feuillet**

**16 » 16 »**

Tirage : 33 000.

## RUSSIA

2008. - 150<sup>e</sup> anniversaire des premiers timbres-poste de Russie. Offset. Dentelé 12 x 11¼.



- |      |  |      |      |
|------|--|------|------|
| 7027 | 8.00 R Timbre n° 1 de 1858 (Armoiries) sur timbre, troïka postale du XIX <sup>e</sup> siècle | 0 65 | 0 40 |
|------|--|------|------|

Tirage : 230 000.

## SLOVAKIA

2008. - *Personnalité. Karol Plicka (1894-1987), ethnologue, photographe. T-P. imprimé sur feuillet de 108 x 81, avec deux vignettes sans valeur (photographies de statues du pont Charles à Prague et costume de mariée d'Ocová).*



28 40 K *Portrait avec appareil photo* 4 50 4 50  
Tirage : 100 000.

## SLOVENIA

2008. - *Europa. L'écriture d'une lettre. Offset. Multicolore. Dentelés 11¼ x 11½.*



619 0,45 € *Paquet, pli et cartes postales* 1 10 0 65

## ST. MARIN

2008. - *Europa. L'écriture d'une lettre. Offset. Multicolore. Dentelés.*



2136 0,60 € *Plis-bateaux de communication entre deux amis* 1 80 1 45  
2137 0,65 € *Colombes aux ailes-plis échangées entre deux amis habitant sur des continents différents* 2 » 1 55

Tirage : 200 016 paires.

## ST THOMAS & PRINCE

2008. - Jeux olympiques d'été à Pékin (Chine) en 2008 (I). Offset. Multicolore. Dentelés.



- |      |  |       |       |
|------|--|-------|-------|
| 2624 | 5000 D Timbre d'Angola (athlétisme) sur timbre   | 0 90  | 0 90  |
| 2625 | 5000 D Timbre de Saint-Thomas et Prince (ours skiant - jeux d'hiver à Albertville, en 1992) sur timbre | 0 90  | 0 90  |
| 2626 | 5000 D Timbre de Guinée-Bissau (patinage de vitesse - jeux d'hiver à Innsbruck en 1976) sur timbre     | 0 90  | 0 90  |
| 2627 | 70000 D Timbre de Guinée-Bissau (football - jeux d'été à Montréal en 1976) sur timbre                  | 12 30 | 12 30 |

N<sup>os</sup> 2624 à 2627 (4 val. ) 15 » 15 »

Imprimés se tenant en petite feuille avec marges.

2008. - Jeux olympiques d'été à Pékin (Chine) en 2008 (II). Offset. Multicolore. Dentelés.



- |      |  |       |       |
|------|--|-------|-------|
| 2628 | 5000 D Timbre du Cap-Vert (judo - jeux d'été à Athènes en 2004) sur timbre         | 0 90  | 0 90  |
| 2629 | 5000 D Timbre de Guinée-Bissau (ski alpin - jeux d'Albertville en 1992) sur timbre | 0 90  | 0 90  |
| 2630 | 5000 D Timbre du Mozambique (équitation - jeux d'été à Moscou en 1980) sur timbre  | 0 90  | 0 90  |
| 2631 | 70000 D Timbre du Mozambique (volley-ball - jeux d'été à Los Angeles) sur timbre   | 12 30 | 12 30 |

N<sup>os</sup> 2628 à 2631 (4 val. ) 15 » 15 »

Imprimés se tenant en petite feuille avec marges.



2008. - Jeux olympiques d'été à Pékin (Chine) en 2008 (III). Offset. Multicolore. Dentelés.



- |      |  |       |       |
|------|--|-------|-------|
| 2632 | 5000 D Timbre du Mozambique (lancer du poids) de 1985 sur timbre                         | 0 90  | 0 90  |
| 2633 | 5000 D Timbre de Saint-Thomas et Prince (stade - jeux d'été de 1980 à Mexico) sur timbre | 0 90  | 0 90  |
| 2634 | 5000 D Timbre de Guinée-Bissau (volleyball) sur timbre                                   | 0 90  | 0 90  |
| 2635 | 70000 D Timbre du Mozambique (course de haies - jeux d'été à Los Angeles) sur timbre     | 12 30 | 12 30 |

N<sup>os</sup> 2632 à 2635 (4 val.) 15 » 15 »

Imprimés se tenant en petite feuille avec marges.

2008. - Jeux olympiques d'été à Pékin (Chine) en 2008 (IV). Offset. Multicolore. Dentelés.



- |      |  |       |       |
|------|--|-------|-------|
| 2636 | 5000 D Timbre de Guinée-Bissau (gymnastique - jeux d'été à Los Angeles en 1984) sur timbre           | 0 90  | 0 90  |
| 2637 | 5000 D Timbre de Saint-Thomas et Prince de 1994 (annonce des jeux d'été à Sydney en 2000) sur timbre | 0 90  | 0 90  |
| 2638 | 5000 D Saint-Thomas et Prince (Munich 1972, Moscou 1980 - stade) sur timbre                          | 0 90  | 0 90  |
| 2639 | 70000 D Timbre de Guinée-Bissau (jeux d'été à Moscou en 1980) sur timbre                             | 12 30 | 12 30 |

N<sup>os</sup> 2636 à 2639 (4 val.) 15 » 15 »

Imprimés se tenant en petite feuille avec marges.

2008. - Jeux olympiques d'été à Pékin (Chine) en 2008 (V). Offset. Multicolore. Dentelés.



- |      |   |       |       |
|------|---|-------|-------|
| 2640 | 5000 D Timbre de Saint-Thomas et Prince (football) sur timbre                               | 0 90  | 0 90  |
| 2641 | 5000 D Timbre de Guinée-Bissau (Luge - jeux d'hiver à Lake Placid en 1980) sur timbre       | 0 90  | 0 90  |
| 2642 | 5000 D Timbre de Guinée-Bissau (ski nordique - jeux d'hiver à Innsbruck en 1976) sur timbre | 0 90  | 0 90  |
| 2643 | 70000 D Timbre de Saint-Thomas et Prince (jeux d'été à Atlanta en 1996) sur timbre          | 12 30 | 12 30 |

N<sup>os</sup> 2640 à 2643 (4 val.) 15 » 15 »  
Imprimés se tenant en petite feuille avec marges.

2008. - Jeux olympiques d'été à Pékin (Chine) en 2008 (VI). Offset. Multicolore. Dentelés.



- |      |   |       |       |
|------|---|-------|-------|
| 2644 | 5000 D Timbre du Mozambique (tennis de table - jeux d'été à Barcelone en 1992) sur timbre | 0 90  | 0 90  |
| 2645 | 5000 D Timbre de Guinée-Bissau (gymnastique - jeux d'été à Moscou en 1980) sur timbre     | 0 90  | 0 90  |
| 2646 | 5000 D Timbre du Cap-Vert (boxe - jeux d'été à Athènes en 2004) sur timbre                | 0 90  | 0 90  |
| 2647 | 70000 D Timbre de Saint-Thomas et Prince (mascotte) sur timbre                            | 12 30 | 12 30 |

N<sup>os</sup> 2644 à 2647 (4 val.) 15 » 15 »  
Imprimés se tenant en petite feuille avec marges.

2008. - Jeux olympiques d'été à Pékin (Chine) en 2008 (VII). Offset. Multicolore. Dentelés.



2648	5000 D Timbre du Cap-Vert (volley-ball - jeux d'été de Moscou en 1980) sur timbre	0 90	0 90
2649	5000 D Timbre d'Angola (cyclisme) sur timbre	0 90	0 90
2650	5000 D Timbre de Guinée-Bissau (ski alpin - jeux d'hiver à Albertville en 1992) sur timbre	0 90	0 90
2651	70000 D Timbre d'Angola (basket-ball) sur timbre	12 30	12 30
<b>N<sup>os</sup> 2648 à 2651 (4 val. )</b>		<b>15</b>	<b>» 15 »</b>

Imprimés se tenant en petite feuille avec marges.

## SURINAME

2008. - "Stamp Passion '08". Exposition philatélique. Offset. Multicolore. Dentelés 13¼ x 13½.

Timbres sur timbres.



1964	1.00 \$ Timbre n° 64 des Pays-Bas (reine Wilhelmine) sur timbre	1 10	1 10
1965	1.50 \$ Timbre sur timbre	1 60	1 60
1966	2.00 \$ Timbre n° 37 des Pays-Bas (reine Wilhelmine) sur timbre	2 20	2 20
1967	2.50 \$ Timbre des Pays-Bas (reine Wilhelmine) sur timbre	2 70	2 70
1968	3.00 \$ Timbre n° 281 des Pays-Bas sur timbre (fillette cueillant des fruits)	3 30	3 30
1969	3.50 \$ Timbre de Poste aérienne des Pays-Bas n° 9 sur timbre (reine Wilhelmine, avions)	3 80	3 80
1970	4.00 \$ Timbre "Te betalen" à 50 c sur timbre	4 40	4 40
1971	5.00 \$ Timbre de service n° 24 des Pays-Bas (Cour internationale de justice) sur timbre	5 50	5 50
1972	5.50 \$ Timbre du Suriname sur timbre	6 »	6 »
1973	6.00 \$ Timbre du Suriname sur timbre	6 60	6 60

1974	7.00 \$	Timbre n° 151 des Pays-Bas sur timbre (reine Wilhelmine)	7 80	7 80
1975	9.00 \$	Timbre à 25 c des Pays-Bas (roi Guillaume III) sur timbre	10	» 10 »

N° 1964 à 1975 (12 val. ) 55 » 55 »

Imprimés se tenant.

## THAILAND

2008. – Centenaire de la statue équestre du roi Chulalongkorn. Offset. Papier avec fragments de fils de soie. Dentelé 13½ x 13¼.



2544	5 B	Timbre n° 78 du Royaume de Siam sur timbre	0 45	0 25
------	-----	--	------	------

Tirage : 2 000 000.

2008. - 125<sup>e</sup> anniversaire de la Poste thaïlandaise. Timbres de 1883 à l'effigie du roi Chulalongkorn I<sup>er</sup> sur timbres. Offset. Papier avec fragments de fils de soie. Hologramme. Dentelés 13½.



2514	5 B	noir Type "a"	0 45	0 25
------	-----	---------------	------	------

2515	5 B	Timbre n° 3	0 45	0 25
2516	5 B	Type "a" en hologramme	0 45	0 25
2517	10 B	Timbre n° 4	0 90	0 55
2518	25 B	Timbre n° 5	2 25	1 35

N° 2514 à 2518 (5 val. ) 4 50 2 65

Tirage : 1 000 000 séries.

Imprimés se tenant en petite feuille avec marges illustrées.

2008. - 125<sup>e</sup> anniversaire de la Poste thaïlandaise. Images d'hier et d'aujourd'hui. Offset. Papier avec fragments de fils de soie. Multicolore. Dentelés 14¼ x 14.



- 2519 3 B Timbre de 1883 à l'effigie du roi Chulalongkorn I<sup>er</sup> et timbres récents (dont un avec un panda) sur timbre 0 30 0 20
- 2520 3 B Photo d'un facteur d'antan et d'un facteur d'aujourd'hui avec casque 0 30 0 20
- 2521 3 B Véhicule postal d'antan et camion postal moderne 0 30 0 20
- 2522 3 B Guichets postaux d'antan et d'aujourd'hui 0 30 0 20
- 2523 3 B Edifices postaux d'antan et d'aujourd'hui 0 30 0 20

N<sup>os</sup> 2519 à 2523 (5 val.) 1 50 1 »

Tirage : 1 000 000 séries.

## UKRAINE

2008. - 90<sup>e</sup> anniversaire des premiers timbres-poste ukrainiens (I). T.-P. imprimés sur feuillet de 83 x 80 avec deux vignettes sans valeur (portait de A. Sereda (1890-1961) dessinateur des deux timbres-poste de 1918).



- 60 2.47 G Timbre n° 39 de 1918 (trident) sur timbre  
3.33 G Timbre n° 40 (faucheur) de 1918 sur timbre

Le feuillet 2 90 2 90

Tirage : 120 000.

2008. - 90<sup>e</sup> anniversaire des premiers timbres-poste ukrainiens (II). T.-P. imprimés sur feuillet de 83 x 80 avec une vignette sans valeur (portait de G. Narbut (1886-1920), dessinateur des trois timbres-poste de 1918).



- 61 1.00 G Timbre n° 42 (trident) de 1918 sur timbre  
(sans val.) Timbre n° 43 de 50 ch. de 1918 sur timbre  
3.33 G Timbre n° 41 (Cérès) de 1918 sur timbre

Le feuillet 3 40 3 40

Tirage : 120 000.

## VATICAN CITY

2008. - Europa. L'écriture d'une lettre. Offset.  
Multicolore. Dentelés 13¾.



- |      |   |      |      |
|------|---|------|------|
| 1454 | 0,60 € Pli destiné à S.<br>S. le pape Benoît XVI  | 1 80 | 1 80 |
| 1455 | 0,85 € Le Saint-Père<br>Benoît XVI rédigeant un<br>courrier, lettre adressée<br>aux enfants autrichiens à<br>l'occasion d'une visite<br>du pape | 2 50 | 2 50 |

Tirage : 250 000 paires.